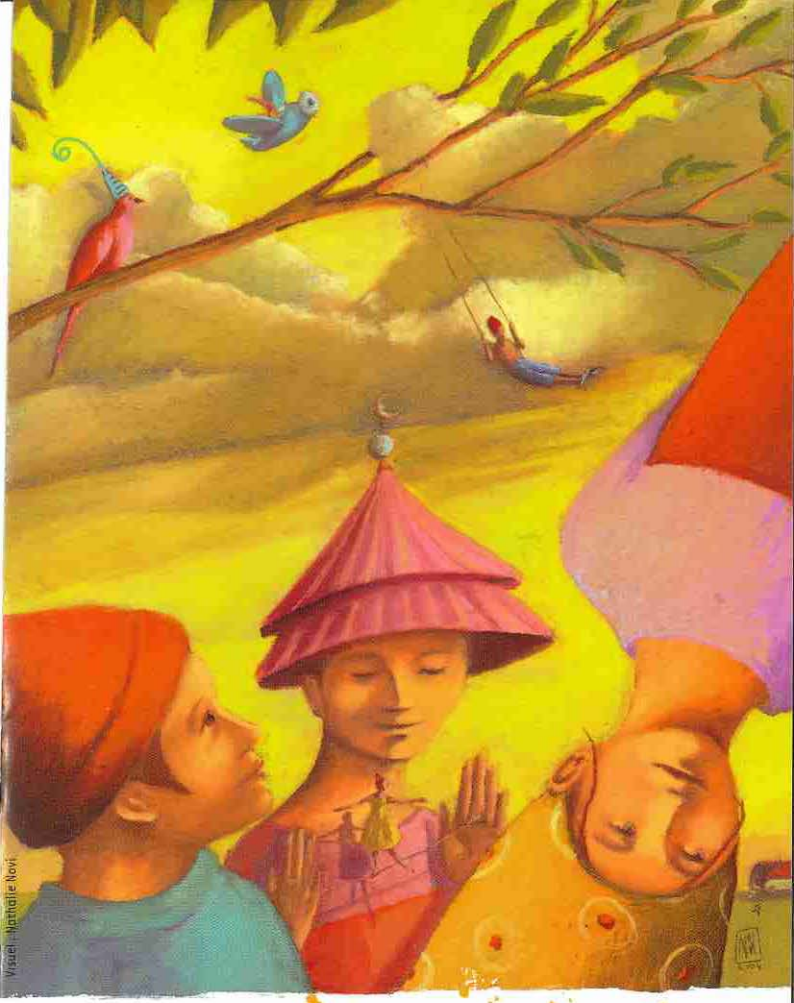

FESTIVAL

La Route du Cirque

10 JUILLET > 22 AOÛT 2004

NEXON

Haute-Vienne/Limousin/France

COMPAGNIE NUSHKA

À coups de bec

Vendredi
13 août
à 20 h 30
Samedi
14 août à 21 h

Durée : 1 h
Chapiteau permanent
Parc du château
À partir de 7 ans

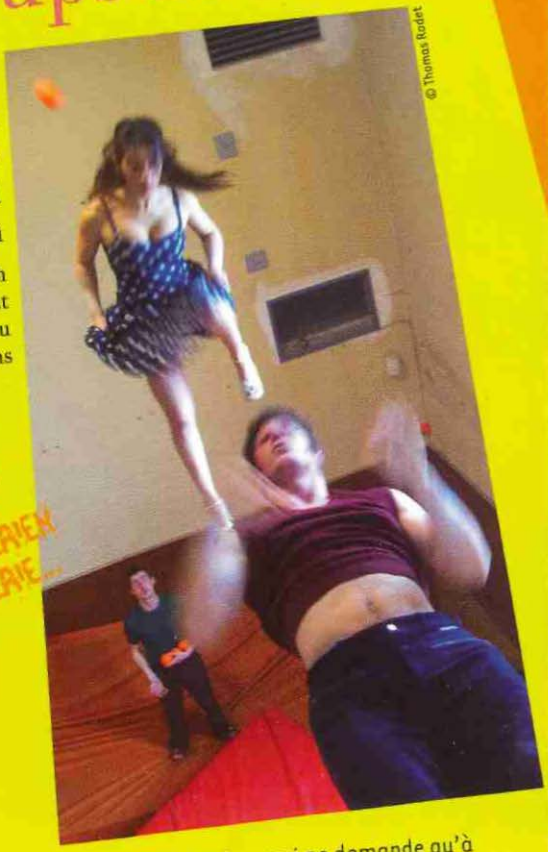
© Thomas Rodet

CRÉATION À NEXON

CADRE AÉRIEN JONGLERIE...

"Chaque bec est un petit curieux qui ne demande qu'à creuser, chercher, gratter pour savoir ce qui se cache derrière les choses, pouvant être agressif et tendre, haineux et amoureux, intéressé et indifférent, vital et mortel, déplacé et pertinent, doux et amer".

"À coups de bec" est un instant du quotidien de trois individus où chacun veut se montrer mais aussi se protéger, s'affirmer ou se cacher. Dilemme d'une vie ensemble entraînant jalousie, provocation, désir et curiosité. Ils passent leur temps à se frotter jusqu'à ce que ça hurle, de manière à cerner l'autre mais aussi à se connaître soi-même. Et si l'un d'eux s'en allait, il aurait froid des autres.

Auteurs et interprètes : Antek KLEMM (jongleur) - Clara POCH (voltigeuse aérienne) - Mika LAFFORGUE (porteur) **Conseillers artistique :** Jean GAUDIN (chorégraphe) - Michel CERDA (metteur en scène) - **Conception musicale :** Oriol MARTÍ - **Scénographie et costumes :** Lluc CASTELLS - **Chargée de production :** Maude TORNARE.
★ **COPRODUCTIONS :** Les Arts à la Rencontre du Cirque - Pôle Régional des Arts du Cirque de Nexon, Ville de Nexon (Haute-Vienne / Limousin) - La Verrerie d'Alès, Pôle Cirque Cévennes - Circuits, Scène conventionnée d'Auch - **Soutiens :** Centre National des Arts du Cirque avec le soutien de la Région Champagne-Ardenne - **Aide :** "Défi-jeunes" de la Direction Régionale de la Jeunesse et des Sports, Région Champagne-Ardenne - **Aide à la Résidence :** Ministère de la Culture, D.M.D.T.S.

Un cirque tout juste

COMPAGNIE CIRCO AEREO

Vendredi 13 août à 22 h
Samedi 14 août à 22 h 30
Mardi 17 août à 21 h
Jeudi 19 août à 22 h
Samedi 21 août à 22 h 30

Durée : 45 mn
Chapiteau/Parc du château
À partir de 7 ans

© Philippe Cibille

Sous un chapiteau tout petit... la lumière douce de quelques lanternes et une musique nostalgique accueillent les spectateurs au cœur d'une toute petite piste... des lampes rouillées... la lumière inonde la piste. Il est là avec ses manières et ses habitudes. Le vieux plancher grince, une lampe se balance en l'air d'accordéon, le tourne-disque grésille. Le temps coule sereinement sans hésiter sous ce chapiteau. La lumière s'éteint. Il reste seul avec le souvenir d'un moment chaleureux passé ensemble.

Conception, interprétation, décor : Jani NUUTINEN
Mise en piste : Martin SCHWIETZKE et Jani NUUTINEN
Administration : Pauline QUANTIN.
★ **COPRODUCTIONS :** Centre National des Arts du Cirque, Circo Aereo et FreeCx
SOUTIENS : Région Champagne-Ardennes et l'Adami.

Monument Cirque
Jardin Spectacle

Samedi 14 août à 17 h
Dimanche 15 août à 18 h

Durée : 2 h
Parcours déambulatoire
Jardin des sens, passerelle entre les générations
Tout public

PARCOURS DÉAMBULATOIRE

© Les Amis des Fleurs

Le public flâne, déambule, cherche... et découvre les diverses prestations dans un écrin de verdure, pour un subtil jeu de cache-cache entre les artistes et le spectateur. Une dizaine de spectacles courts (5 à 20 minutes) sont présentés sur une durée de 2 heures ; ils sont répartis sur le lieu du parcours où le spectateur s'oriente grâce à diverses aides (personnel d'accueil, plan, horaires, pancartes...).

À l'occasion de l'Année des Arts du Cirque (2001-2002), Ezec Le Floc'h a souhaité poser les bases d'un partenariat avec le Centre des Monuments Nationaux, afin d'utiliser quelques-unes des plus belles constructions de la Région Aquitaine comme autant d'écrins pour la présentation de numéros de cirque originaux.

Le projet s'est ensuite affiné et c'est à l'ensemble des lieux de patrimoine que cette prestation s'adresse aujourd'hui. C'est un projet d'Ezec Le Floc'h et une carte blanche que le festival La Route du Cirque lui propose.

GRATUIT

Pour illustrer la thématique de "Monument Cirque - Jardin Spectacle" il fallait "tout naturellement" un scénographe. Raymond Sarti est connu et reconnu en tant que tel. Le théâtre, la danse, le cinéma, les grandes expositions, la haute couture mais aussi le cirque font régulièrement appel, depuis une vingtaine d'années, à ses recherches de mise en espace.

Il crée une frise, réalisée par les Fonderies Fraisse, qu'il a voulu inscrire dans ce concept. Mais une frise baroque qui au-delà de sa fonctionnalité (séparer, délimiter, protéger, interdire...) devient un véritable acteur de cette pièce de nature... Baroque, sonore, illuminée... cette frise mêle ainsi tradition et modernité en Limousin.

Conception : Ezec LE FLOC'H - **Distribution :** Valérie DUBOURG (tissus aériens) - Lucasz ARECKI (jonglerie) - Franck TENNOT (jonglerie aux balles à rebonds) - Pierre Antoine DUSSOUILLEZ (contorsion) - Michel BISMUTH (contrebasse) - Ezec LE FLOC'H (jonglerie au bilboquet) - Pascal SOGNY (trampoline), Fred TEPPE et Mathieu TASSY (jonglerie)... ★ **SOUTIENS :** Office du Tourisme du Pays de Nexon ; Programme Leader + de la Châtaigneraie Limousine ; Chambre Régionale des Métiers ; ARD ; Association des Amis des Fleurs de Nexon ; Les Arts à la Rencontre du Cirque - Pôle Régional des Arts du Cirque, Ville de Nexon.

COMPAGNIE
ANDRÉ MANDARINO

Le Passeur

Dimanche 15 août à 20 h 30
Lundi 16 août à 22 h

Durée : 20 mn
Chapiteau - Parc du château
À partir de 10 ans

Passeur : personne qui conduit, qui fait passer... Passer : Aller d'un lieu à un autre. Se transmettre. Changer d'état. Etre regardé comme. Avoir une fin, une durée limitée. Finir, disparaître. Traverser, franchir un lieu. Réussir. Aller au-delà, dépasser en laissant derrière soi. Faire traverser... André Mandarino utilise un nouvel agrès qu'il adapte comme support à sa création artistique : une boucle de "spee" d'environ 4 m de hauteur. C'est la première fois qu'un spee, réservé à la conception des voiles de bateaux, est utilisé comme support à la danse aérienne.

© Benjamin Alvarez

CIRQUE
DANSE AÉRIENNE

Mise en scène et interprétation : André MANDARINO - **Création costume :** Sabine LAROUSSINIE - **Création musique :** Ayel RAMOS - **Chant :** Sika GBLONDOURNÉ - **Conseils artistiques :** FATTOUMI – LAMOUREUX - **Administration :** Les Escargots Ailés. ★ **COPRODUCTIONS :** l'Entre-Sort de Furies ; Les Escargots Ailés - **SOUTIENS :** Région Champagne Ardenne ; ORCCA ; Ville de Châlons-en-Champagne.

COMPAGNIE
MOGLICE
VON VERX

Temps troubles

Lundi 16 août à 20 h 30

Durée : 50 mn
Chapiteau permanent
À partir de 10 ans

Ayant raté son vol, attendu comme la promesse d'une vie toute neuve, une femme monte à bord d'un avion de manège, c'est au cœur de l'illusion de cette fête foraine que le départ définitif aura lieu... Sur le désir de fuir, le grand départ ou l'opportunité de tout reprendre à zéro, très loin, incognito. Prendre l'avion pour une trêve dans une apesanteur illusoire, avec tous les espoirs d'une destination inconnue.

Entre voltige, douceur, équilibre et sensualité, les 2 trapézistes Chloé et Mélissa inventent un nouvel art : "le Cirque-Théâtre chorégraphié".

CIRQUE-THÉÂTRE CHORÉGRAPHIÉ

Conception : Chloé MOGLIA et Mélissa VON VÉPY - **Composition sonore :** Mathieu Oriol - **Lumières :** Xavier LAZARINI **Costumes :** Isabelle PERILLAT - **Régie :** Sébastien LAMOURET - **Interprètes :** Hatem LAAMOURI (danseur) - Chloé MOGLIA et Mélissa VON VÉPY (trapézistes) - **Chargée de diffusion :** Sandrine POUILLET.
★ **COPRODUCTIONS :** l'Aileron de Rokam ; Collectif Essonne Danse ; Danse à Lille, Centre de développement Chorégraphique ; Le Prato, théâtre international de quartier/CIRCULONS ; Mécénat Alpina - **SOUTIENS :** Ministère de la Culture et de la Communication (DMDTS/aide à la création et DRAC Île de France) ; Lauréat de la Fondation Beaumarchais.

© Christophe Raynaud de Lage

COMPAGNIE GILLES BARON

Droit comme la pluie

Mercredi 18 août à 21 h
Jeudi 19 août à 20 h 30

Durée : 1 h
Chapiteau permanent
À partir de 16 ans

"Avec "Droit comme la pluie", je mets en piste des techniques de cirque illustrant l'abandon, la chute et le renversement. Le travail autour des équilibres possède pour moi les composantes dramatiques idéales liées à la perte et à la fuite. Elles viennent pour ce projet sous-tendre l'idée du renversement comme exutoire, comme issue d'un mal de vivre. Accepter la possible chute c'est être libre..." Gilles Baron

Ce spectacle vivant associe le frôlement du danger et le frisson du déséquilibre. "Droit comme la pluie..." est un carnet de bord de la reconquête...

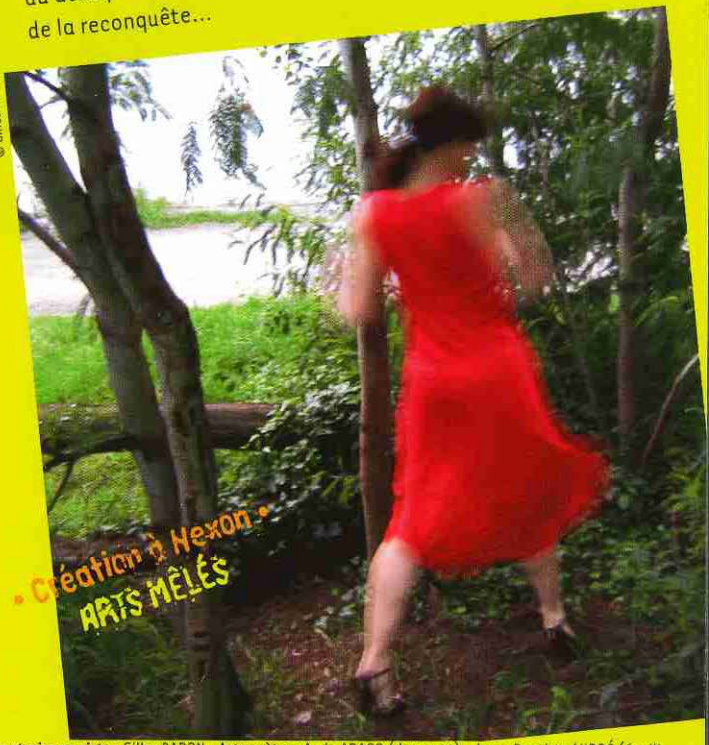

© Gilles Baron

Auteur et mise en piste : Gilles BARON - **Interprètes :** Aude ARAGO (danseuse) - Jean-Baptiste ANDRÉ (équilibriste, danseur) - Eloy CASANOVA (danseur) - Sébastien CHAPRON (comédien) - Julia CHRIST (équilibriste) **Composition musicale :** Appart, Anthony RUCHIER - **Aministration :** Sur un plateau - Laure MULLOT. ★ **COPRODUCTION :** L'Agora, Scène conventionnée de Boulazac - **SOUTIENS :** Ministère de la Culture et de la Communication (aide à la résidence), Direction Régionale des Affaires Culturelles d'Aquitaine, ADAMI - **ACCUEIL EN RÉSIDENCE DE CRÉATION :** Le TNT de Bordeaux ; les Arts à la Rencontre du Cirque – Pôle Régional des Arts du Cirque, Ville de Nexon ; le festival de Polverigi.

Le sourire au pied de l'échelle

GRATUIT

Vendredi 20 août à 18 h 30

Durée : 50 mn
Chapiteau/Parc du château
Adultes
Uniquement sur réservation :
billet d'entrée à retirer à la Billetterie

Cinéma en plein air

"Le Temps des Gitans" de Emir Kusturica

Vendredi 20 août à 21 h 30
Durée du film : 2 h 15 (VO sous-titrée)
Cour du Écuries
À partir de 10 ans

GRATUIT

Fils naturel d'une tzigane et d'un soldat slovène, Perhan vit dans un bidonville avec sa sœur infirme et une grand-mère courage qui fume, boit, cause et guérit les enfants par l'imposition de ses mains de magicienne...

Séduit par le monde de l'argent rapide, du crime et de la traite des enfants, il suit Ahmed, le "parrain" en Italie pour faire fortune. Perhan va tomber de haut : le rêve européen demeure inaccessible pour les gitans, condamnés à souffrir et à errer, mais dans la dignité...

Parrainée par la ville de Nexon.

LECTURE DU TEXTE D'HENRY MILLER PAR PATRICK LE MAUFF

Le sourire au pied de l'échelle de Henry Miller : éclairage sur la littérature contemporaine en référence au cirque au travers d'une œuvre majeure, traitant entre autre de la condition de l'artiste.

Une méditation sur le rire, la joie, le mystère de la vie et la volonté de transcendance de l'homme. Le clown, ou plus globalement l'artiste, est celui qui cherche à comprendre, à transporter son public dans une autre sphère. Comme le suggère Miller, "le clown, c'est le poète en action".

Lecture : Patrick LE MAUFF (directeur du festival Les Francophonies en Limousin, metteur en scène et comédien) - **Référence Ouvrage :** MILLER Henry. Le Sourire au pied de l'échelle. Paris : Buchet Chastel, 1991. 124 p.

GRATUIT

RENCONTRE AVEC LE PUBLIC

Auteurs de cirque

Philippe GOUDARD est artiste de cirque, auteur, chercheur et pédagogue; il allie un parcours original de praticien et théoricien des arts de la piste, dont il est l'un des précurseurs les plus originaux depuis trente ans.

Samedi
21 août
à 19 h
Parc du château

Cette rencontre est animée par Philippe Goudard, administrateur à la SACD (Société des Auteurs et Compositeurs Dramatiques). Il y sera notamment question de "Numéro(s) Neuf(s) - Auteurs de Cirque" dont il est l'initiateur. Ce nouveau programme, lancé par la SACD, a pour objectif "de participer à la promotion de numéros "actuels" et à la notion d'œuvres/auteurs de cirque, ainsi qu'à la mise en évidence de la vitalité, de la jeunesse et de la pluralité des esthétiques du cirque actuel".

Le PRAC de Nexon a été choisi par la SACD pour son soutien à deux projets s'inscrivant dans ce programme : Marie-Anne Michel pour une création autour du mât chinois, et Gilles Baron pour un film Super 8 basé sur un numéro d'équilibres de Jean-Baptiste André (réalisé à Nexon, en mai dernier). Les projets retenus ont été diffusés en juin dernier, dans le cadre de "Terres de Cirque", à La Villette, à Paris.

Bambous de souffle

COMPAGNIE ARMANCE BROWN ET BRUNO KRIEF

Samedi 21 août à 21 h
dimanche 22 août à 20 h 30

Durée : 1 h - Chapiteau permanent
À partir de 10 ans

© Philippe Cibille

Ce nouveau spectacle, bouleversant, est articulé autour d'une structure en bambous géants complètement autonome et autoportante. "Bambous de souffle" est l'histoire de vies : le vertige des sens, le sacré, les odeurs, les couleurs, le feu et l'eau, un voyage intérieur, un voyage initiatique en apesanteur.

L'histoire d'une femme et de cinq hommes dans une solitude choisie, face à eux-mêmes, qui tentent de relever des défis personnels en s'aidant de rituels imaginaires et en puisant dans des ressources ignorées... Tentative utopique, parfois absurde et un peu dérisoire.

Six personnages, dont les chemins vont se croiser dans l'ombre et la lumière, joueront un blues sur le sable et dans les airs.

Les outils "artistiques" utilisés sont principalement des agrès — sangles, cordes, tissus, mât chinois et trapèzes — sur et avec lesquels l'acrobatie aérienne sera dansée et jouée. La musique (voix et instruments) est le fil conducteur de ce spectacle qui utilise toutes les dimensions et les espaces de la structure de bambous géants.

Création : Armance BROWN et Bruno KRIEF - **Création musicale :** François "Ousmane" GLOWINSKI - **Création sonore/régie son :** Francisco ARAYA - **Création lumières / régie lumières :** David BOUTTENOT - **Conception scénographique :** Bruno KRIEF - **Réalisation et construction structure / régie générale :** Yann DEVIDAL - **Acrobates :** Armance BROWN, Bruno KRIEF, Benoît TAGUET, Xavier BOUYER, João Paulo PERREIRA DOS SANTOS **Musiciens :** François "Ousmane" GLOWINSKI, Fred SOUL - **Diffusion :** Véronique FELENBOK.

★ **SOUTIENS :** Ministère de la Culture et de la Communication (DMDTS, aide à la création) ; Espace Périphérique de La Villette – Mairie de Paris ; Les Arènes de Nanterre.

Expositions...

★ NEX'ART ★ ENTRÉE LIBRE

Du vendredi 13 au dimanche 22 août - Grandes Écuries du Château de Nexon - Tous les jours, de 16 h à minuit.

Carte blanche à l'association LABOLOGIC qui convie artistes amateurs ou confirmés à s'exprimer, quelle que soit son activité (dessin, sculpture, peinture, photo, performances visuelles et sonores...) autour du thème du cirque.

★ **Le festival La Route du Cirque vous propose également de découvrir l'exposition La Porcelaine en Piste, à la Mairie de Limoges, du 29 juin au 31 août 2004. Renseignements : www.porcelaine-expo.com**

L'Hôtel de Ville de Limoges se transforme en chapiteau pour accueillir les plus grands artistes de la porcelaine de Limoges pour cette exposition féérique sur le thème du cirque.

Une occasion unique de mieux connaître la Porcelaine et de découvrir son histoire, ses techniques et ses décors grâce à de nombreuses pièces exposées.

Exposition organisée par le C.N.E.P.L., la Ville de Limoges, le Conseil Général de la Haute-Vienne et l'État.

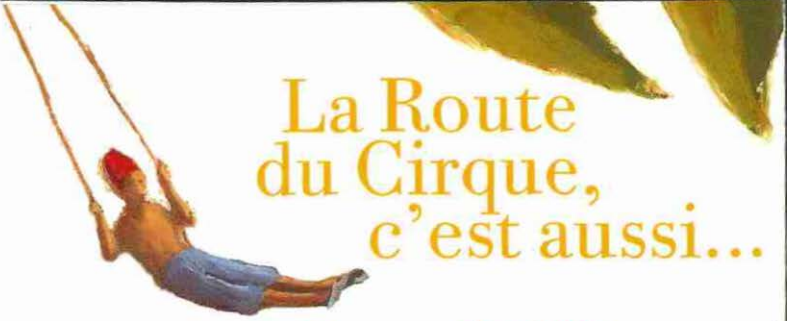

La Route du Cirque, c'est aussi...

Stages Internationaux des Arts du Cirque

Pour la 18e année consécutive, des stages d'initiation et de perfectionnement aux arts du cirque sont organisés en direction des enfants et adolescents.

8/14 ANS > du 12 au 23 juillet et du 26 juillet au 6 août

14/17 ANS > du 9 au 20 août

La qualité de l'enseignement proposé à Nexon a largement acquis sa renommée avec l'accueil de plus de 3 620 stagiaires depuis 1987. Assouplissements, acrobatie au sol, équilibres, fil, corde, tissu, trapèze fixe, trapèze volant et jonglerie sont les disciplines enseignées par les professeurs, tous artistes de cirque.

Renseignements : Marie Dubois - 05 55 58 37 54

DÉMONSTRATIONS DE FIN DE STAGES

OUVERTES AU PUBLIC - À 14 H

LES VENDREDIS 23 JUILLET, 6 ET 20 AOÛT

CHAPITEAU FORMATION - PARC DU CHÂTEAU

Les Camps Volantes

Du 11 au 22 août - Chapiteau restauration, Parc du Château

Rejoignez-nous sous la toile et venez partager des moments de convivialité autour d'un repas ou d'un verre, en présence des artistes programmés et de l'équipe du festival... Restauration légère ou repas complet, l'équipe des Camps Volantes vous accueille sous son chapiteau, durant la période du festival, tous les jours à partir de 11 h et après les spectacles.

Librairie/Boutique du Cirque

DU SAMEDI 10 JUILLET AU DIMANCHE 22 AOÛT

Centre Agora, place de la République, Nexon - 05 55 09 69 01
Entrée libre de 10 h 30 à 12 h 30 et de 16 h à 19 h - Fermée le lundi

Lieu convivial ouvert à tous, du plus petit au plus grand, la Librairie/Boutique du Cirque, ouvre ses portes pour la 9e année consécutive, au cœur du village de Nexon... Romans, livres d'art sur le thème du cirque, du cinéma et du spectacle vivant, revues spécialisées... sont autant de publications représentatives de la diversité des arts du cirque.

Prolongement du Centre de Ressources mis en place par Les Arts à la Rencontre du Cirque, elle bénéficie de la veille éditoriale effectuée tout au long de l'année afin de proposer les dernières nouveautés sur la thématique.

La Librairie/Boutique du cirque consacre également tout un espace à la jeunesse avec ouvrages, objets et jouets de cirque. Et pour ceux qui du rêve veulent passer à la pratique, du matériel de jonglerie leur est proposé : balles, diabolos, massues...
Ce lieu permet aussi de se procurer l'ensemble des éditions de la manifestation : affiches, cartes postales et billetterie du festival...

Équipe du festival

DIRECTEURS : Marc Délhiat, Guiloui Karl
ACTION CULTURELLE/RELATIONS PUBLIQUES : Cynthia Minguell
COORDINATRICE STAGES : Marie Dubois
CENTRE DE RESSOURCES/LIBRAIRIE -BOUTIQUE : Marie-Bernadette Renaudie
COMPTABLE : Mireille Delagnes
SECRÉTAIRE : Sylvie Tenèze
RÉGIE GÉNÉRALE : Christophe Rouffy et Pascal Nivard
RÉGIE LUMIÈRES : Philippe Lebras
RUNNER : Jacques Berthe
CARAVANE BAR/ACCUEIL BARNUM : Renée Boscher
RESTAURATION : Les Camps Volantes
STAGIAIRES FESTIVAL : Marion Villar, Philippe Gally, Charles Vairet et Lucille Moitessier

Remerciements à tous les bénévoles
pour leur aide précieuse tout au long de l'année.

Informations pratiques

PRIX DES PLACES À L'UNITÉ

★ **Plein tarif : 15 €**

★ **Tarif réduit : 12 €**

(Sur présentation d'un justificatif : demandeur d'emploi, jeune – de 26 ans, personne handicapée, famille nombreuse, comité d'entreprise et groupe de 10 personnes et plus).

★ **Tarif unique "Abonné Club des Spectateurs*" : 10 €** NOUVEAU

(Abonné du Club des Spectateurs : avec la carte (8 €), vous devenez spectateur privilégié du Pôle Régional des Arts du Cirque.
Vous êtes invités aux "Hors Piste", rencontres avec les artistes en résidence de création à Nexon, vous recevez toutes les informations du Pôle).

★ **Tarif mini : 7 €**

(Enfant – de 12 ans).

★ **Ticket Culture** NOUVEAU **Jeunes C.C.P.N : 2 €**

(Pour les 12-20 ans, dans la limite des places disponibles : billetterie à retirer au Point Info Jeunes, Espace Rousseau de Nexon).

★ **Tarif unique "Le Passeur" : 5 €**

PRIX DES FORMULES

★ **Billet couplé* : 20 €**
1 soirée = 2 spectacles

(Vendredi 13, samedi 14, jeudi 19, et samedi 21 août).

★ **Charivari* (3 spectacles minimum) : 10 € par spectacle** NOUVEAU

* Billets délivrés uniquement par les Arts à la Rencontre du Cirque.

ACCUEIL ET RENSEIGNEMENTS

Les Arts à la Rencontre du Cirque
Pôle Régional des Arts du Cirque
Château de Nexon BP 20
87 800 NEXON

05 55 58 10 79 / 05 55 58 34 71

Internet : www.cirquenexon.com

Nos bureaux sont ouverts au public du lundi au vendredi de 9 h 30 à 11 h 30 et de 14 h 30 à 18 h.

LOCATION-RÉSERVATION

Par téléphone :
05 55 58 10 79 de 11 h à 18 h.
Les places réservées par téléphone, sont à confirmer sous 48 h par chèque à l'ordre des Arts à la Rencontre du Cirque.

Par correspondance :
En adressant votre demande accompagnée d'un chèque à l'ordre des Arts à la Rencontre du Cirque et d'une enveloppe timbrée à votre adresse pour le retour des billets.
(Tarifs réduits : joindre obligatoirement une photocopie de vos justificatifs)

SUR PLACE À PARTIR DU 11 AOÛT

Accueil-billetterie :
À l'entrée du site du Château, tous les jours, de 10 h à 19 h 30. Les soirs de représentations, les places sont en vente 30 mn avant le début du spectacle.

AUTRES POINTS DE VENTE

- **Librairie/Boutique du Cirque à Nexon**
- **Office de Tourisme du Pays de Nexon**
- **Maison du Tourisme à Limoges**
- **Office de Tourisme de Saint-Yrieix-la-Perche**

VENTE EN LIGNE

Ce service prend une commission correspondant à des frais de prestations de billetterie (Paiement par CB).

- www.cirquenexon.com
- Billetterie FNAC, Carrefour, Géant : 0892 68 36 22 (0,34 €/mn) et www.fnac.com
- Ticket Clic : 08 25 08 7000 et www.ticketclic.fr

★ **Pour l'entrée gratuite à la lecture "Le sourire au pied de l'échelle" un billet est à retirer à l'Accueil-billeterie.**

★ **Paiement par tickets loisirs et chèques vacances accepté.**

★ **Merci de respecter nos préconisations d'âge.**

Les billets ne sont ni repris ni échangés sauf annulation du spectacle. Si le spectacle doit être interrompu au-delà de la moitié de sa durée, les billets ne seront pas remboursés. Après le début du spectacle, l'accès sous le chapiteau n'est plus garanti. En arrivant en retard, vous ne pourrez vous faire rembourser. Les places réservées doivent être retirées 30 mn avant le début de la représentation. Dans le cas contraire, les places sont remises en vente.

AVEC LE CONCOURS DE

- ★ Ville de Limoges
- ★ Ville d'Aixe-sur-Vienne
- ★ Comité Régional du Tourisme du Limousin
- ★ Comité Départemental du Tourisme de la Haute-Vienne
- ★ CRIJ de Limoges
- ★ Assurances Courtage du Limousin - Cabinet A. Caillaud
- ★ Chambre des Métiers du Limousin
- ★ Agence Régionale de Développement du Limousin
- ★ Agence Technique Culturelle Régionale du Limousin
- ★ Parc Naturel Régional Périgord-Limousin
- ★ Aéroport International Limoges-Bellegarde
- ★ Crédit Agricole du Centre-Ouest
- ★ Office de Tourisme du Pays de Nexon
- ★ Office de Tourisme de Saint-Yrieix-le-Perche
- ★ la SNCF gare de Nexon
- ★ SUPER U de Nexon
- ★ Association Labologic
- ★ Association des Amis des Fleurs de Nexon
- ★ Association d'Animation et de Jeunesse du Pays de Nexon.

Nous remercions nos partenaires médiatiques, qui nous accompagnent sur le festival La Route du Cirque :

LE POPULAIRE DU CENTRE

L'ÉCHO donne du sens à l'info

i-INFO

France BLEU Limousin

L'EXPRESS

LE CLUB DES ANNONCEURS

- ★ Bernard Pradeau - ASSURANCES AGF (Nexon)
- ★ LA MAISON DE LA PORCELAINE (Aixe-sur-Vienne)
- ★ Restaurant LES CHAUMIÈRES - Auberge de Pays - Chambres d'hôtes (Nexon)
- ★ LA FERME DE LAUGERAUD - Conserves traditionnelles (La Roche L'Abeille)
- ★ LA PROVIDENCE - Hôtel Restaurant (Pierre Buffière)
- ★ LE LOGIS DE RILHAC LASTOURS Gîtes de France (Rilhac-Lastours)
- ★ LE SAINT EUTROPE - Bar Hôtel Restaurant (Janailhac)
- ★ Thierry Furelau - ARCHITECTE D.P.L.G. (Nexon)
- ★ VEDRENNE S.A - Electricité Chauffage (Saint-Maurice-Les-Brousses)
- ★ Fabrice Gerville-Réache - ARCHITECTE D.P.LG. (Nexon)
- ★ FERME-AUBERGE DU MOULIN Les Étangs (Ladignac Le Long)
- ★ AU PETIT CHEF Restaurant Bar (Nexon)
- ★ BATIFOIX - Entreprise Électrique (Saint-Mathieu)
- ★ L'EDEN - Bar Tabac Presse Loto (Nexon)
- ★ BOULANGERIE-PÂTISSERIE Alain Couteau (Nexon).

Comment se rendre à Nexon ?

PAR AVION

Aéroport International de Limoges à 25 km.

PAR LE TRAIN

(Gare de Nexon)

Ligne Limoges/St-Yrieix/Brive

Ligne Limoges/Thiviers/Périgueux/Bordeaux

PAR LA ROUTE

Nexon se situe à 20 km au sud de Limoges

En venant du nord :

sortie n° 36 de l'A 20

direction Nexon/St-Yrieix-la-Perche (par D 704)

En venant du sud :

sortie n° 40 de l'A 20

direction Pierre-Buffière/Nexon (par D15)

Les Arts à la Rencontre du Cirque

PÔLE RÉGIONAL DES ARTS DU CIRQUE

Direction : Marc Délhiat – Guiloui Karl

Président : Daniel Faucher

Château de Nexon - 87 800 Nexon - France

Renseignements : 05 55 58 34 71

Billetterie : 05 55 58 10 79

Web : www. cirquenexon. com / E-mail : info@cirquenexon. com

Conception : ELLIPSE - N° licences d'entrepreneurs de spectacles : 87 0297/87 0298/87 0299