MULTI - PISTES

CIRQUE, MUSIQUE & ARTS VISUELS

JUIN/AOÛT
2 • 0 • 2 • 2

NEXON

LESIRQUE.COM

Soutenu par
MINISTÈRE DE LA CULTURE
Liberté Égalité Fraternité
RÉGION Nouvelle-Aquitaine
département Haute-Vienne
Pays de Nexon Monts de Châlus
NEXON
onda
OFFICE ARTISTIQUE RÉGION NOUVELLE-AQUITAINE
A'tout cirque Entreprises mécènes
CENTRE OUEST
SNCF Venez en TER Nouvelle-Aquitaine
3 nouvelle aquitaine
LE POPULAIRE DU CENTRE
BEAUB fm
nova 107 2 FM
Inrockuptibles
Libération
Télérama'

Le Sirque - Pôle National Cirque de Nexon en Nouvelle-Aquitaine • Licences entrepreneur de spectacle 1 LR 20-005037 | 2 LR 20-004126 | 3 LR 20-004095 • Conception graphique : Gwendoline Blosse & Sylvain Descazot • Impression : Media Graphic

MULTI-PISTES 2•0•2•2

ÉDITO

Lorem ipsum dolor sit amet, consectetur adipiscing elit. Aliquam sed mattis orci. Etiam sollicitudin consequat magna, ac semper ipsum interdum sit amet. Phasellus commodo, orci vel lobortis fringilla, ex metus vehicula orci, ac vulputate tellus libero sit amet sem. Aliquam et purus id quam gravida dictum nec sed velit. Maecenas luctus dolor leo, nec bibendum ligula tristique eu. Duis ut sollicitudin est. Maecenas lobortis sed diam a lobortis. Aliquam erat volutpat.

Vivamus maximus, ligula in lobortis imperdiet, ex leo auctor tortor, eget tincidunt velit ante sit amet arcu. Donec gravida, magna sed pretium luctus, turpis urna vulputate velit, egestas consectetur tellus sapien in odio. Integer finibus, lectus sed blandit porta, ipsum erat posuere enim, vitae malesuada enim leo vel lacus. Ut tellus odio, bibendum vitae mauris eu, lacinia elementum nunc. Maecenas nec commodo leo, sit amet sodales dolor.

Vestibulum ultrices nisi a suscipit fermentum. Nullam malesuada leo eget ligula placerat tempus. Donec commodo dignissim dui sit amet tristique. Fusce eu luctus eros. Nullam iaculis sit amet nulla sit amet placerat. Curabitur a lorem et odio malesuada convallis. Duis rutrum, ligula eget rutrum eleifend, lectus ipsum commodo mauris, semper facilisis magna est nec est.nec commodo dignissim dui sit amet tristique. Fusce eu luctus eros. Nullam iaculis sit amet nulla sit amet placerat. Curabitur a lorem et odio malesuada convallis. Duis rutrum, ligula eget rutrum eleifend, lectus ipsum commodo mauris, semper facilisis magna est nec est.

ÉQUIPE SIRQUE Martin Palisse, direction / Boris Sommet, direction adjointe / Marine Séjourné, administration / Elsa Dugourd, actions artistiques et production / Léna Basset, stage production / Quentin Daniel, stage administration / Eléa Lauretta, stage communication / Cynthia Minguell, communication-presse.

ÉQUIPE TECHNIQUE Jean Ceunebroucke, direction technique / Clara Feferberg, régie générale / Nicolas Flacard, régie site / Max Farout, régie lumière / Sébastien Budrilla, régie son / xxxxxxxxxxx, technique / Ainsi que de valeureux et nombreux intermittent·e·s.

CRÉATION GRAPHIQUE Gwendoline Blosse et Sylvain Descazot
IMPRESSION Media Graphic – Rennes
sur papier ARENA Fedrigoni • typographies MARTIN et POPPINS

LE SIRQUE - PÔLE NATIONAL CIRQUE À NEXON - NOUVELLE AQUITAINE
T. 05 55 00 73 53 | 05 55 00 98 36
Retrouvez toutes les informations sur www.lesirque.com
Membre fondateur de Territoires de Cirque Membre du SYNDEAC Syndicat National des Entreprises Artistiques et Culturelles
Siret 424 134 229 00014 - APE 9001Z –
Licences entrepreneur de spectacle 1 LR 20-005037 | 2 LR 20004126 | 3 LR 20-004095

INFOS & RÉSERVATIONS
05 55 00 98 36
WWW.LESIRQUE.COM

jeu. 30 JUiN

TARIF UNIQUE : 15€
Le Vaisseau et L'Étoile Rouge • Parc du château

× 19h30 | 45'

CiRKaSONS

Percussions :
Pascal Brouillaud & Alain Pelletier
Électronique :
Olivier Duperron

De la rencontre entre les musiques acoustique et électronique, CirKaSons est une performance sonore en quadriphonie qui va de la pop au théâtre musical. Les percussionnistes jonglent sur la piste avec leurs instruments et nous plongent, comme par magie, dans des sphères poétiques où l'électronique prolonge le discours instrumental.

POUR CE PREMIER RENDEZ-VOUS DE LA PROGRAMMATION MULTI-PISTES GRÂCE À UNE BELLE COLLABORATION AVEC L'OPÉRA DE LIMOGES, SAVOUREZ UNE SOIRÉE SOUS LE SIGNE DU MÉTISSAGE, DE LA CRÉATION D'UN CONCERT ENTRE PERCUSSIONS CLASSIQUES ET MUSIQUES ÉLECTRONIQUES À UN CHEF D'ŒUVRE DU JONGLAGE CONTEMPORAIN

× 21h30 | 1h • Tout public

Création 2009

PAN-PoT ou modérément CHaNTANT

COLLECTIF PETIT TRAVERS

VARIATIONS RYTHMIQUES ET GRAPHIQUES POUR TROIS JONGLEURS ET UN PIANISTE

S'il ne devait n'y en avoir qu'un, ce serait celui-ci, LE spectacle de jonglage de ce début du millénaire. Ici, l'art du jonglage rencontre la musique avec malice et c'est jouissif ! A ne louper sous aucun prétexte !

Dans une volonté d'explorer les liens intimes qui unissent composition musicale et écriture du jonglage, Pan-Pot ou modérément chantant du Collectif Petit Travers traverse le répertoire pour piano depuis Jean-Sébastien Bach jusqu'aux compositeurs de notre temps que sont Ligeti ou Kagel.
Le jongleur s'efface derrière les trajectoires de ses balles, tendues comme des cordes de violon, rythmiques et claquantes, suspendues et aériennes. S'ouvre à nous un monde de perceptions musicales et graphiques, l'évidence d'une beauté puissante et singulière.

× 22h30

Marina TRENCH

AFTER ÉLECTRO AVEC LA FÉDÉRATION HIERO LIMOGES

C'est dans un tourbillon chaleureux de crépitements analogiques que la productrice et DJ française Marina Trench vous fera voyager aux confins d'une House-Music originelle, aux détours de Disco langoureuse et de pépites néo-Soul. Et puisque les beaux voyages sont toujours ponctués par de belles rencontres des extraits de Jazz et rythmes brésiliens ne manqueront pas de venir s'infiltrer dans ses dj-set.

& AUSSi

SÉRiGRAPHiE
avec le collectif Terrör Print à partir de 18h

RADiO
en public avec Beaub FM de 18h à 19h

+ BAR ET PETITE RESTAURATION

JUIN

AGENDA

JEU. 30

18h00 : Vernissage Exposition • Sérigraphie et émission de radio
19h30 : Cirkasons PASCAL BROUILLAUD et ALAIN PELLETIER : percussions / OLIVIER DUPERRON : électronique (45')
21h30 : Pan Pot ou Modérément chantant COLLECTIF PETIT TRAVERS (1h)
22h30 : after électro avec la Fédération Hiero

ven. 29

CArRÉ De JE

KIRN COMPAGNIE

PORTÉS, JEUX ICARIENS, ACROBATIES GÉMELLAIRES

Les deux acrobates, virtuoses de l'antipodisme, dépassent ici leur discipline pour jouer désormais avec l'espace, la lumière et eux-mêmes. Cette création s'annonce comme un renouveau joyeux et enlevé du traditionnel duo acrobatique.

« Carré de Je » est un hymne à la complicité, à l'union fraternelle. Dans un espace simple et brut, se retrouvent deux frères. Cohabitant, ils se confrontent l'un à l'autre dans un jeu acrobatique déroutant, les amenant à se retrouver seul, face à eux-mêmes. Un univers plein d'imaginaire, dans lequel confusion et connexion s'entrecroisent jusqu'à semer le trouble. Point flou de désorientation, confusion réelle, mélange des corps, synchronisation, acrobaties en boucle, où s'efface la notion de guide et de suiveur.

× Ven. 29 & Sam. 30 | 19h30 (1h)
Tout public | Tarifs : 20€ / 12€ (moins de 15 ans)
Le Vaisseau • Parc du château

Ciné-Concert

iN C

POUR 11 OSCILLATEURS ET 53 FORMES

EXPLORATIONS MUSICALES ET VISUELLES

Venez entendre une œuvre essentielle de la musique du 20 ème siècle du compositeur Terry Riley à laquelle vient s'ajouter un poème visuel, sorte de dessin ou de peinture animée sous vos yeux. Laissez-vous emporter dans ce moment d'abstraction joyeux et doux pour petits et grands.

Composée en 1964 par Terry Riley, In C est considérée comme l'œuvre fondatrice du courant minimaliste.
À l'instar des 11 instruments acoustiques qu'on peut entendre sur la version la plus célèbre enregistrée en 1968, ce sont ici 11 oscillateurs d'un ensemble de deux synthétiseurs modulaires que Jérôme Vassereau (Pneu, La Colonie De Vacances, Binidu...) et Julien Sénélas (Funken, Awards, The Fox Heads...) ont utilisé pour proposer une version inédite, illustrée par la plasticienne Soia qui a créé un alphabet de formes, représentant chacune des 53 cellules musicales qui composent In C.

Animation-partition animée donc en direct, inédite, pour une relecture visuelle et électronique de cette composition évolutive, parmi les plus accessibles et généreuses de la musique contemporaine... ça déchire !

× Ven. 29 | 17h & Sam. 30 | 18h (?)
+ 6 ans | Tarif : 8€
Salle Georges-Méliès

atelier participatif

Entre démonstration sonorisée et projetée, entrez dans l'antre de la fabrication de cette expérience immersive à ne rater sous aucun prétexte !

× Sam. 30 | 14h à 16H
+ 7 ans | Tarif : 8€
Salle Georges-Méliès

CAFÉ CURiEUX

La Librairie - Cave à Nexon accueille ces moments privilégiés de discussion avec les artistes invité·e·s pour questionner les relations entre l'oeuvre et son contexte, son environnement, le lien entre les arts mais aussi la performance, le corps...

Tous les jours Multi-Pistes
de 14h à 15h • Entrée libre
Ô COQUIN DE SORT
Cave à vin, librairie, tartinerie
9 rue Pasteur

& aussi

Le GRAND

BRUNCH DU FESTIVAL

Toutes et tous ensemble, à table ! Le principe est simple, nous vous donnons rendez-vous dans le parc autour d'un repas concocté par les Producteurs d'ici. Il y aura des tables et des chaises pour s'assoir, de la braise dans le barbecue, quelques notes de musique, un coin lecture avec la Mobilivre de la Médiathèque intercommunale... Rien d'autre que cette simplicité et un cadre unique à partager.

× Sam. 30 | 12h à 14H • Tarif : ?
Sur réservation • Parc du château

JUILLET

VEN. 29

14h00 : Café curieux • Ô coquin de sort, 9 rue Pasteur
17h00 : INC pour 11 oscillateurs et 53 formes (40') • Salle Georges-Méliès
18h30 : En Outre Marie Jolet & Julien Vadet (40') • Chapiteau gris, parc du château
19h30 : Carré de je Kirn Compagnie (1h) • Le Vaisseau
22h00 : Dicklove Sandrine Juglair (1h) • Cour du château

& sam. 30 JUILLET

Création 2022

En OuTRE

MARIE JOLET ET JULIEN VADET

PORTÉS ÉCHANGÉS

Ici c'est un petit bijou de drôlerie et d'absurdité que nous vous proposons. Elle est avec lui, il est avec elle, il et elle sont ensemble. Et iels sont bien loufoques. Par contre il n'y a qu'elle qui va le porter lui et ça c'est un exploit !

En outre est un territoire.
Un lieu où l'on essaye. Un espace où l'on expérimente. Un spectacle. Peut-être.
La réussite n'y est pas un enjeu. Essayer y est un jeu. Marie y porte Julien. Peut-être.
En outre est une tentative, celle de prendre le risque d'un renversement. Ou plutôt d'un déplacement.
Se déplacer de nos pratiques respectives, évacuer nos certitudes, résister aux dualismes ontologiques.
Se mettre en jeu avec nos têtes - donc avec nos corps.
Et parler. Peut-être.
En Ardèche. En Sibérie. En nous. En outre.

× Ven. 29 | 18h30 | & Sam. 30 | 16h30 & 19h (+ ou - 40')
+ 6 ans | Tarif : 8€
Chapiteau gris • Parc du château

Création 2021

DiCKLOvE

SANDRINE JUGLAIR

BEYONCÉ ET JOHNNY RÉUNIS DANS UN SHOW INTIMISTE

Une mini-scène comme une mini-piste avec au centre un pole dance tout en brillance. De quoi renverser quelques clichés et tournebouler pas mal de stéréotypes !

Dans ce nouveau solo, Juglair prend à bras le corps la question du genre. Mêlant le burlesque et l'acrobatie, le cabaret et le chant, Dicklove bouscule nos représentations de la féminité mais aussi celles de la masculinité.
Un homme se travestit en femme alors qu'elle est une femme. Ou une femme qui est un homme qui veut devenir une femme ou bien encore, un femme qui décide qu'elle est homme tout en jouant la femme...etc..etc..
Un mélange des sexes à en perdre son féminin et son masculin. Jouer et se laisser troubler.

× Ven. 29 & Sam. 30 | 22h (1h)
+ 10 ans | Tarif : 12€
Cour du château

Concert

KAMiKAzÉ

Homme-orchestre Rock'n Roll !

Seul aux commandes de ses instruments, Kamikazé vous propose une explosion sonore atypique. Avec ce laboratoire ambulant, le concept de l'homme-orchestre est poussé volontairement à son paroxysme. Comme un Alan Vega sous electroclash, Kamikazé le téméraire se met en danger et tente de vous faire perdre à votre tour le contrôle.

× Sam. 30 | 23h
Entrée libre
L'Étoile Rouge • Parc du château

TÉLÉRAMA

SAM. 30

12h00 : Brunch Grande tablée • Parc du château
14h00 : Café curieux • Ô coquin de sort, 9 rue Pasteur
14h00 : Master class INC (2h) • Salle Georges-Méliès
16h30 : En Outre Marie Jolet & Julien Vadet (40') • Chapiteau gris, parc du château
18h00 : INC pour 11 oscillateurs et 53 formes (40') • Salle Georges-Méliès
19h00 : En Outre Marie Jolet & Julien Vadet (40') • Chapiteau gris
20h30 : Carré de je Kirn Compagnie (1h) • Le Vaisseau
22h00 : Dicklove Sandrine Juglair (1h) • Cour du château
22h30 : Concert KAMIKAZÉ • L'Etoile Rouge, parc du château

I

II

III

IV

V

VI

VII

VIII

IX

X

XI

MULTI-PISTES

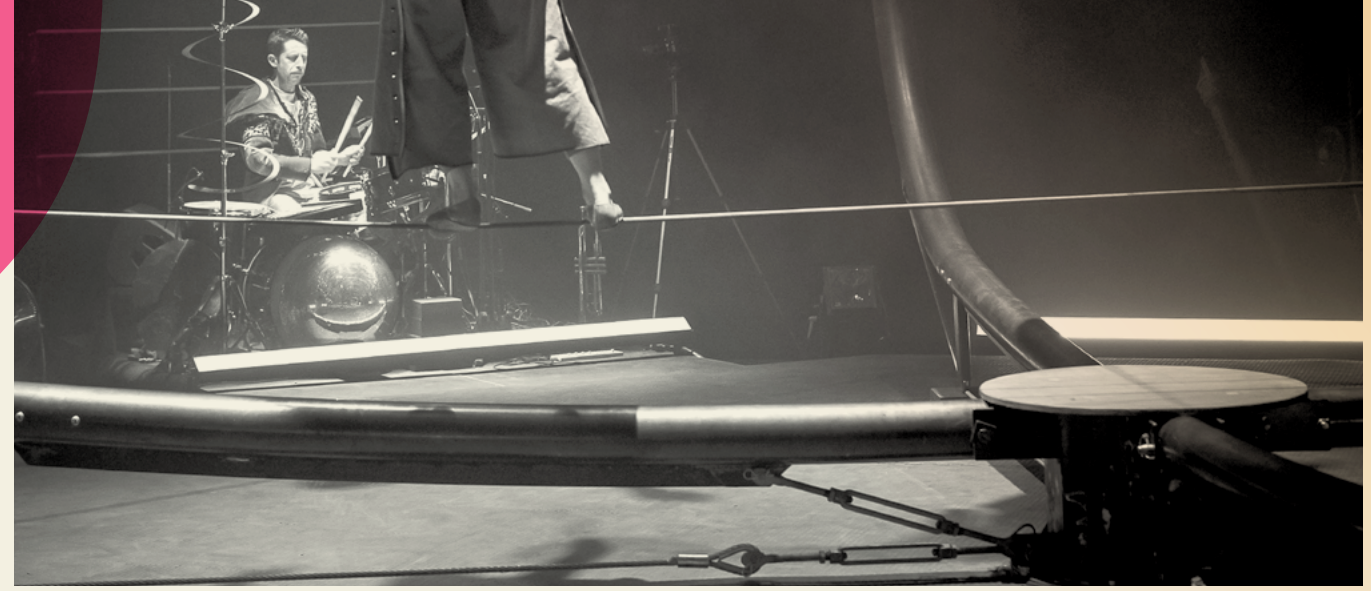

XI

XII

XIII

XIV

2•0•2•2

I• II•III•IV•V•VI•VII•VIII•IX•X•XI•XII•XIII•XIV•XV•XVI•

merc. 10 AU dim. 14

Création
2022

iN BÌLiCo

LA SOCIALE K

ÉQUILIBRES ET MUSIQUE LIVE

In Bilico réunit 3 virtuoses acrobates sur le fil et le musicien d'HyperActive Leslie pour un spectacle total. Dans une scénographie / machine unique pour plusieurs fils, les 3 artistes nous donnent à voir un ballet ciselé rythmé par la cadence survoltée de la batterie et des instruments de leur comparse. In Bilico est à coup sûr un grand moment d'équilibrisme sur le fil.

Quatre personnages se retrouvent dans un endroit suspendu, comme posé au bord du monde, où même le temps semble s'être arrêté. Ils évoluent en équilibre instable sur le fil de leurs vies.
Dans une esthétique contemporaine et un univers musical électro, les artistes utilisent le langage du corps circassien pour traiter de sujets existentiels tout en gardant de la légèreté, un regard décalé et une note d'humour.

× Merc. 10 & Jeu. 11 | 20h | 1h
À voir en famille + 8 ans | Tarifs : 20€ / 12€ (- de 15 ans)
Le Vaisseau • Parc du château

Création
2020

THROUGH THE GRAPEViNE

ALEXANDER VANTOURNHOUT NOT STANDING

QUELQUE PART ENTRE LA GYMNASTIQUE ACROBATIQUE, LA DANSE CONTEMPORAINE ET LA SCULPTURE.

Le corps est un univers ! Alexander Vantourhnout et son comparse Axel Guérin nous proposent une œuvre qui plonge dans l'exploration du potentiel créatif et cinétique des limitations physiques, aux frontières de la danse et du cirque.
Dans une scénographie épurée, leurs gestes imposent l'évidence d'une imbrication des corps hyper-sensible, parfois drôle, toujours surprenante et décalée. Cette sorte de pas de deux vous embarque dans un moment de grâce insaisissable. Un spectacle rare et inoubliable, à ne pas louper !

Dans une chorégraphie qui se joue des différences de proportions et de puissance physique, ensemble, par un effort et une concentration intenses, les performeurs sont en quête d'équilibre et d'harmonie, sans pour autant manquer d'humour. Ils se mettent au défi et s'entraident, ils mènent la danse, un à un. Un contact mutuel ininterrompu amorce l'entrelacement entre toucher et être touché et devient la mélodie de base du spectacle.

× Sam. 13 | 20h30 |& dim. 14 | 20h | 1h
+ 10 ans | Tarifs : 20€ / 12€ (moins de 15 ans)
Le Vaisseau • Parc du château

Création
2022

MoJURZiKoNG

JÉRÔME LORICHON ET ÉMERIC GUEMAS

THÉÂTRE MUSICAL & CONCERT D'OMBRES

Entrez dans le monde incroyable d'un voyage intergalactique pour petits et grands. Sous vos yeux, le dessin animé se fabrique en temps réel dans un bric-à-brac extraordinaire. Un spectacle visuel et musical, une odyssée qui vous fera décoller...

MoJurZikong Attack ! L'illustrateur Émeric Guémas et le musicien Jérôme Lorichon nous projettent dans un monde d'ombre où les monstres rugissent en musique. A faire peur, à faire rêver.. des dinosaures, de la culture « pop », des nanars, du futur et de la fin du/d'un monde !

× Merc. 10 & Jeu. 11 | 15h & 18h | 45'
+ 6 ans | Tarif : 8 €
Salle Georges-Méliès

stage suspension

ENCADRÉ PAR MATHILDE VAN VOLSEM - CIE ALÉAS

Développer la confiance en soi et être attentif·ve·s aux surprises que nous allons rencontrer dans cet état de corps suspendu. Se laisser porter par la simplicité et jouir de la durée, du temps. Tels sont les intérêts de l'approche développée.

× Sam. 13 & dim. 14 | de 10h à 12h et de 14h à 16h
+ de 8 à 12 ans | Tarif : 25€ la journée (repas compris)
Gymnase (sur réservation)

AOÛT

MERC. 10

14h00 : Café curieux • Ô coquin de sort, 9 rue Pasteur
15h00 & 18h00 : MoJurZiKong J. Lorichon et E. Guémas (45') • Salle Georges-Méliès
19h00 : Punchline Cie Aléas (30') • Orangerie, parc du château
20h00 : In Bìlico La Sociale K (1h) • Le Vaisseau
21h30 : Départ pour Harbre Jani Nuutinen (30') • Rdv à L'Etoile Rouge, parc du château

JEU. 11

14h00 : Café curieux • Ô coquin de sort, 9 rue Pasteur
15h00 & 18h00 : MoJurZiKong J. Lorichon et E. Guémas (45') • Salle Georges-Méliès
19h00 : Punchline Cie Aléas (30') • Orangerie, parc du château
20h00 : In Bìlico La Sociale K (1h) • Le Vaisseau
21h30 : Départ pour Harbre Jani Nuutinen (30') • Rdv à L'Etoile Rouge, parc du château

AO-

ven. 12 | 22h30 | Gratuit • Rendez-vous à L'Étoile Rouge

LES CHAUVE-SOURIS, DES ACROBATES DE LA NUIT ?

Balade nocturne dans le cadre de Ma Commune la Nuit, projet qui vise à réduire l'impact de la pollution lumineuse sur la biodiversité - porté par la Ville de Nexon, en partenariat avec le Parc naturel régional Périgord-Limousin.

Lors de cette escapade en forêt d'une demi-heure, venez discrètement à la rencontre ces curiosités de la nature, seuls mammifères volants de la planète.

TRAiT(s)

Création 2021

CIE SCOM

THÉÂTRE MUSICAL & CONCERT D'OMBRES

Nous sommes heureux de vous présenter le travail de l'autrice Coline Garcia qui aujourd'hui est une artiste singulière pour son engagement à écrire pour le public très jeune.

Accessible aux tout-petits, TRAIT(s) est un spectacle dont l'art est la matière. Inspiré par les œuvres des peintres Joan Miro et Vassili Kandinsky, TRAIT(s) met en scène un·e circassien·ne à la roue Cyr. Dans sa forme et dans son propos, ce spectacle explore le cercle pour explorer le cirque. Organique. Spontané. Plastique.
Au rythme du jaillissement des formes et des couleurs, le mouvement circassien s'écrit, se dessine, non sans faire état de l'actualité de la recherche technique contemporaine sur l'agrès qui se rapproche de la manipulation d'objet. La roue Cyr comme un pinceau au son d'une musique revisitée trip-hop !

× Ven. 12 | 15h & 18h| • Sam. 13 | 15h30 & 18h |
× Dim. 14 | 16h30 & 19h |
+ 2/3 ans | Tarif : 8€
Salle Georges-Méliès – Nexon

COnNEXiO

Création 2021

CARRÉ CURIEUX, CIRQUE VIVANT !

JONGLAGE QUI A DU CHIEN

Dans Connexio, Vladimir Couprie, diaboliste hors pair, a un loup-ami(e) pour complice.

Ensemble, ils revisitent cette discipline du cirque traditionnel qu'est le dressage à travers le prisme du cirque de création. Jouant uniquement avec l'essentiel et se nourrissant de l'imprévu, leur duo fait naître de purs moments de sensibilité et d'amour, d'une humanité déconcertante. Un jeu d'écoute et d'équilibre fascinant. Plus qu'une histoire vraie, une histoire live !

× ven. 12 & sam. 13 | 17h | & dim. 14 | 17h30 | 35'
+ 5 ans | Tarif : 8€
Chapiteau gris • Parc du château

PuNChLiNe

Création 2021

COMPAGNIE ALÉAS

SUSPENSION

Punchline est une fable intime et sensible, entre geste de cirque et prise de parole. Une proposition pour deux interprètes : une femme, Mat (Mathilde Van Volsem), danseuse au départ et un homme, Tim (Timothé Van Der Steen), technicien.

Ensemble, ils vont construire un moment avec une barre de suspension, deux micros et une chute. Un duo qui raconte une génération. La leur, cette génération Y avec ses interrogations. Peut-on atterrir sans chute ? Comment fait-on pour être bien dans ce monde de barje ? Qu'est-ce qu'on mange ce soir ? Comment continuer à résister ? Faut-il réussir pour être heureux ?

× merc.10, jeu. 11 & ven. 12 | 19h | 30'
+ 10 ans | Tarif : 8€
En extérieur • Orangerie du parc du château

HARBRE

Création 2022

JANI NUUTINEN – CIRCO AEREO

BÛCHERONNAGE ET EFFETS MAGIQUES

Embarquez à la tombée de la nuit pour une marche le long d'un chemin qui vous conduira dans ce qui pourrait être un poème écologique où un homme se confronte à un arbre. Au cœur d'un lieu secret et magique, venez assister à un moment suspendu comme sait les imaginer et les construire Jani Nuutinen.

Après IO, le « diable » finlandais poursuit la création de sa nouvelle trilogie, TRILOKIA, inspirée par les notions de temps, d'artisanat et d'écologie.
Assis autour du dernier arbre sur terre, assistez à la décapitation lente de cette merveille de la nature dans un corps à corps avec son bourreau. Montant le long du tronc à l'aide de griffes et de planches, il recoure aux méthodes anciennes de bûcheronnage, transformant l'artisanat en un acte physique vertical.

× Mercredi 10 | 21h30 | Jeudi 11 | 21h30
Vendredi 12 | 21h30 Samedi 13 | 22h | 30'
+ 10 ans | Tarif : 8€
Lieu tenu secret - Rendez-vous à L'Étoile Rouge parc du château

VEN. 12

14h00 : Café curieux • Ô coquin de sort, 9 rue Pasteur
15h00 &18h00 : Trait(s) Cie Scom (35') • Salle Georges-Méliès
17h00 : Connexio Carré Curieux, cirque vivant ! (35') • Chapiteau gris, parc du château
19h00 : Punchline Cie Aléas (30') • Orangerie, parc du château
21h30 : Départ pour Harbre Jani Nuutinen (30') • Rdv à L'Etoile Rouge, parc du château
22h30 : Balade Nocturne Les chauves-souris, des acrobates de la nuit ? (30')

SAM. 13

14h00 : Café curieux • Ô coquin de sort, 9 rue Pasteur
15h30 & 18h00 : Trait(s) Cie Scom (35') • Salle Georges-Méliès
17h00 : Connexio Carré Curieux, cirque vivant ! (35') • Chapiteau gris, parc du château
Soirée : Marché pique-nique des Producteurs de Pays
19h00 : Batalh Fem Collectiu (45') • Parc du château
20h30 : Through the grapevine Alexander Vantournhout (1h) • Le Vaisseau
21h30 : départ pour Harbre Jani Nuutinen (30') • Rdv à L'Etoile Rouge, parc du château
23h00 : Concert DAME AREA • L'Etoile Rouge, parc du château

ÛT

sam. 13 | 18h | Gratuit • Parc du château
Avec l'association Saveurs en Pays de Nexon

MARCHÉ DES PRODUCTEURS DE PAYS

Venez composer votre menu et déguster,
dans le parc du château de Nexon, les produits locaux
et de saison en direct du producteur.

BaTALh !

FEM COLLECTIU

CHARIVARI.ATIONS CAMPANAIRES TOUT TERRAIN

Au fil d'une tintinnabulation d'extérieur, les trois bergers sans bêtes à la manœuvre du campanophone déploient une musique singulière, entre Batucada de poche, Gamelan des alpages et charivari. ations harmoniques autour du monde musical du pastoralisme occitan.

Cloches et sonnailles orchestrées sur une carriole tintinnabulante de bric et de broc, évoquent en chacun quelque chose d'innommable, d'on-ne-sait-où de familier.
Avec BATALH! (prononcé « bataille »), c'est dans une énergie résolument brute que les trois protagonistes abordent ce travail sur le son campanaire, s'inscrivant dans les musiques improvisées, répétitives et contemporaines ; tout en l'associant à une recherche artistique et ethnographique sur la vocalité propre au pastoralisme à travers huchements, appels, cris, baïleros et bricolages qui tissent les liens entre homme et animal...

× Sam. 13 | 19h | 45'
Tout public | Gratuit
Pendant le Marché des Producteurs de Pays
Parc du château

DRaLhAs

FEM COLLECTIU

CINÉ-CONCERT AMPLIFIÉ

Venez, arrêtez-vous un instant pour observer dans ce ciné-concert l'univers des transhumances. Drahlas est un poème visuel et musical qui s'efforce avec finesse et douceur de nous rappeler à quelque point les hommes et les bêtes qui parcourent ensemble nos chemins, nos montagnes, sont beaux et essentiels. Une ode au pastoralisme.

« Sentiers débattus, sentes défrichées par la musique, l'enquête et la vidéo, dans le monde vaste et fascinant des hommes et des femmes qui ensonnaillent encore les pays. »
À partir d'images collectées sur le terrain et d'archives documentaires, l'équipe de ce ciné-concert a tissé un film muet sur la vie des sonnailles et des clarines. Sur scène, un écran, une cinquantaine de cloches, un violon, des samplers et pédales d'effets, des synthétiseurs analogiques... et trois musiciens aux parcours multiples embrassant les musiques traditionnelles du pays d'oc comme la musique expérimentale et bruitiste, réunis pour livrer une poésie audiovisuelle radicale.

× Dim. 14 | 21h30 | 1H05
+ 6 ans | Tarif : 12€
En extérieur • Orangerie du parc du château

Concert

DaME AeRA

Rock vaudou

Mêlant lignes de basse démentielles, synthés hallucinés et percussions live, noise et congas, sauvage et industirel, italien et espagnol, Silvia Konstance et Viktor L.Crux (collaborateur de Nurse With Wound et Jochen Arbeit des Einstürzende Neubauten) ont développé ces dernières années un style musical unique reconnu comme "Tribal Wave". Impossible de rester de marbre et encore moins de rejeter la formule, le style, mélange acoustique et électro, est résolument hybride et sacrément engageant.

× Sam. 13 | 23h
Entrée libre
L'Étoile Rouge • Parc du château

Concert

DiNG DOnG

Duo de batteries électrisantes

Le duo de musiciens (Quéméré – collectif Sin & Cosmic Neman – Zombie Zombie) épris de musique minimaliste, de rythmes cadencés et d'électronique, composé de batteries et percussions, boîtes à rythme, synthétiseurs, se fait face à face, et élargi par des effets analogiques, crée un chant répétitif et envoûtant. Préparez-vous à la danse !

× dim. 13 | 22h30
Entrée libre
L'Étoile Rouge • Parc du château

DIM. 14

14h00 : Café curieux • Ô coquin de sort, 9 rue Pasteur
16h30 & 19h00 : Trait(s) Cie Scom (35') • + 2/3 ans
17h30 : Connexio Carré Curieux, cirque vivant ! (35') • Tout public
20h00 : Through the grapevine Alexander Vantournhout (1h) • Le Vaisseau
21h30 : Dralhas Fem Collectiu (45') • Orangerie, parc du château
23h00 : Concert DING DONG • L'Etoile Rouge, parc du château

expositions

L'ÉTOILE ROUGE, LE BAR DU FESTIVAL

Tous les jours Multi-Pistes à partir de 16h et jusqu'aux heures légales de fermeture
L'historique "bal monté" L'Etoile Rouge est là pour satisfaire nos envies de fête, de clubbing et de concert tout en conservant le charme tamisé des rencontres plus calmes... Le tout avec des softs et une carte des vins toute neuve !
Manger sur le pouce c'est possible aussi ! Pour régaler les papilles, le soir, entre 2 spectacles, les food-trucks proposent en-cas et autres petits plats.

« LE GRAND SOULAGEMENT »

QUENTIN FAUCOMPRÉ, beau gosse

Le Grand Soulagement est un programme de relaxation politique à objectif tendrement insurrectionnel.
Le programme du Grand Soulagement propose de remplacer des éléments personnalités médiatiques et politiques, institutions, idéologies, outils ou objets - par d'autres éléments.

Apparu en avril 2021 sur les murs de différentes villes en France, il est instigué par le dessinateur et artiste, Quentin Faucompré et l'auteur de BD, Cyril Pedrosa. Comme un petit vent frais... pour suggérer qu'une dérive serait éminemment bienvenue et surtout : envisageable.

Une rencontre plutôt réussie entre performance artistique et activisme politique, qui nous offre aussi le plaisir de ne pas uniquement être destinée à décorer un salon ou un studio.

« SCULPTURES PRESQUE VOLANTES NON IDENTIFIÉES »

LORRAINE GARNIER , artiste diplômée de l'ENSA Limoges

Cette exposition de Sculptures *Presque Volantes Non Identifiées*, au pied du Vaisseau, chapiteau du Sirque, se pose tout en douceur, comme une évidence. Elle est une invitation à voyager aux confins de l'univers, en revisitant la céramique contemporaine sous un nouvel angle de vue, peut-être l'angle de vue que l'on aurait depuis une autre planète ?

La géométrie futuriste est le langage permettant aux pièces de cohabiter et dialoguer avec le chapiteau et ce qui l'habite. Les formes et les couleurs se comprennent et se complètent en mêlant deux univers nouveaux l'un à l'autre. L'enjeu de ce travail de sculpture est la confrontation des matières. Elle questionne leurs rôles culturels et les stéréotypes qui y sont associés, tout en interrogeant leurs propriétés techniques afin de bousculer leurs utilisations communes, jusqu'à es amener dans des fonctions où elles ne sont pas attendues.

INFOS PRATIQUES

UN TARIF UNIQUE selon les spectacles :
Tarif spécifique Soirée d'ouverture du 30 juin : 15€
Formes courtes et jeune public 8€
Moyens formats 12€
Longs formats 20€ - 12€ (moins de 15 ans)

NOUVEAU ! Étudiants de moins de 26 ans, bénéficiaires de minima sociaux et demandeurs d'emploi : profitez pleinement du festival au tarif spécial de 8€ la place.

TICKET CULTURE JEUNES de la Communauté de Communes 3€ Tu as entre 3 et 15 ans ? Tu habites la Communauté de Communes Pays de Nexon – Monts de Châlus ? Tu as envie de faire le plein de spectacles ? Contremarques à retirer au Centre Social de Nexon, à « Bouge tes jeunes » à Châlus et dans les offices de tourisme de ces deux communes, dans la limite de 2 tickets maximum.

LE PASS CULTURE débarque au Sirque !
Si tu as entre 15 et 18 ans, télécharge l'application pour bénéficier d'offres pour venir découvrir des spectacles sans dépenser ton argent de poche.

Et toujours... **abonnez-vous au CERCLE DES SPECTATEURS** (15€), devenez mécène du Sirque, un « super abonné » (à partir de 45€) !

• **Modes de paiement** : Shak@do.87 du conseil départemental de la Haute-Vienne, chèques vacances, chèques-culture et tickets-loisirs CAF87.

Accès handicapé et personne à mobilité réduite
Afin de vous accueillir dans les meilleures conditions, nous vous remercions de bien vouloir nous informer de votre venue au 05 55 00 98 36 pour nous permettre de faciliter votre accès dans les différents espaces.

Spectacles accessibles
Le projet « Dans tous les sens » favorise l'accessibilité aux spectacles des personnes en situation de handicap sensoriel en leur conseillant certains spectacles.
Information sur www.dtls2.org

PARTENAIRES

Les entreprises qui se réunissent autour du Sirque développent un réseau qui affirme son engagement humain et social autant que culturel. Elles participent à la vie et au dynamisme de leur territoire d'implantation, impliquent leurs salarié·es, valorisent leur image, choisissent la voie d'une aventure partagée.

A'TOUT CIRQUE, Club des entreprises mécènes du Sirque :
MALINVAUD & CIE , graveurimprimeur - Limoges Feytiat
SAFRAN FILTRATION SYSTEMS aéronautique - Nexon
SUPER U Pays de Nexon
LE CREDIT AGRICOLE DU CENTRE-OUEST.

Le Sirque est conventionné par le ministère de la Culture et de la Communication, la Direction Régionale des Affaires Culturelles Nouvelle-Aquitaine, la Région Nouvelle-Aquitaine, le Département de la Haute-Vienne, la Communauté de Communes Pays de Nexon – Monts de Châlus et la Ville de Nexon.

JE RÉSERVE EN LIGNE

LESIRQUE.COM

SIMPLE ET RAPIDE, QUAND VOUS VOULEZ ET D'OÙ VOUS VOULEZ.
En cas d'achat de places à tarif réduit, un justificatif sera demandé.

& DEUX POINTS DE VENTE TOUT AU LONG DE L'ÉTÉ

• OFFICE DE TOURISME
PAYS DE NEXON - MONTS DE CHÂLUS
PLACE DE LA RÉPUBLIQUE, 87800 NEXON
TOUS LES JOURS DE 10H À 12H30
ET DE 13H30 À 18H
T. 05 55 58 28 44

•SUR PLACE :
CONCIERGERIE DU CHÂTEAU
À PARTIR DU 30 JUIN ET TOUS LES JOURS DE SPECTACLES, DÈS 10H.
T. 05 55 00 98 36

LE CERCLE DES ANNONCEURS :
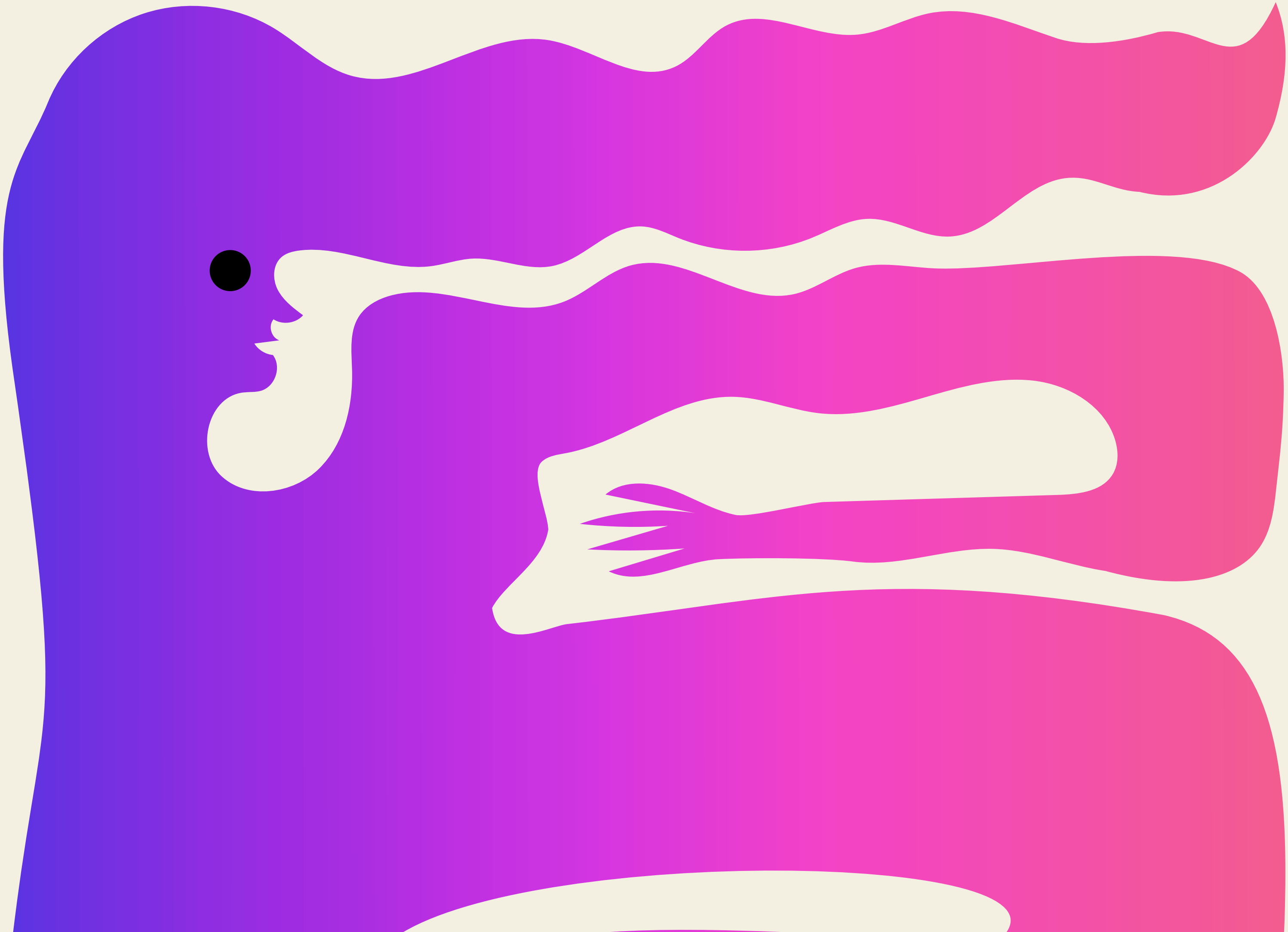
ATMOS'FER • Ferronnerie d'art - Rénovation - Créations personnalisées contemporaines Saint-Maurice-les-Brousses - T. 05 55 57 31 14 www.atmosfer-creation.fr
BOULANGERIE L'ATELIER SUCRÉ • Large gamme de pains, viennoiseries - Traiteur - Pâtisseries traditionnelles et de création - 16 rue Gambetta - Nexon
EPURE Architecte Urbaniste - Nexon T. 05 55 58 30 48 - epure87@orange.fr
GARAGE DES PLACES • T. 05 55 58 23 70 - Saint Hilaire les Places
GROUPAMA CENTREATLANTIQUE • Agence 7 rue Victor Hugo – Nexon T. 05 55 58 26 61
LA FERME DE LAUGERAUD • Conserves artisanales de foie gras, confits, patés, plats cuisinés, châtaignes
LA ROCHE L'ABEILLE • T. 05 55 00 76 05
Ô CHAPITEAU DES VINS • Caviste et bar à vins 7 rue Pasteur Nexon T. 05 55 00 64 91
SARL MICHEL BARGET • Chauffage, énergies renouvelables, photovoltaïque, plomberie, sanitaire, électricité, couverture, zinguerie, isolation, combles et façades Séreilhac T. 05 55 39 12 52 www.sarlmichelbarget.com
V'LA AUT'CHOSE • Boutique associative Produits locaux et bio - 9 rue Pasteur - Nexon T. 05 55 58 80 16.